Beretta Real Estate
5 bis, avenue Saint-Roman
98000 Monaco
Tél : +377 92 00 15 95
riccardo@berettarealestate.mc
www.berettarealestate.mc

ONE MONTE CARLO - DUPLEX - 5 PIÈCES

Location meublée — 130 000 € / mois

Type de produit **Appartement**	*Nb. pièces* **5 pièces**	*Immeuble* **One Monte-Carlo**	*Quartier* **Carré d'Or**
Superficie habitable **410 m²**	*Superficie terrasse* **117 m²**	*Superficie totale* **527 m²**	*Chambres* **4**
Parkings **3**	*Cave* **1**	*Etage* **2ème et 3ème**	*Etat* **Prestations luxueuses**
Meublé **Oui**	*Date de libération* **Immédiatement**	*Ref.* **LMC-119**	

One Monte Carlo - Luxueux appartement de 5 pièces situé dans le fameux immeuble "One Monte-Carlo" en plein centre du carré d'or et à deux pas du casino de Monte-Carlo. Ce fabuleux appartement de 410 m2 habitable et 117 m2 d'espace extérieur, est loué entièrement meublé.

3 parking dans l'immeuble sont disponible avec l'appartement.

Ce document ne fait partie d'aucune offre ou contrat. Toutes mesures, surfaces et distances sont approximatives. Le descriptif et les plans ne sont donnés qu'à titre indicatif et leur exactitude n'est pas garantie. Les photographies ne montrent que certaines parties de la propriété. L'offre est valable sauf en cas de vente, retrait de vente, changement de prix ou d'autres conditions, sans préalable.

Beretta Real Estate
Tél : +377 92 00 15 95
riccardo@berettarealestate.mc
www.berettarealestate.mc

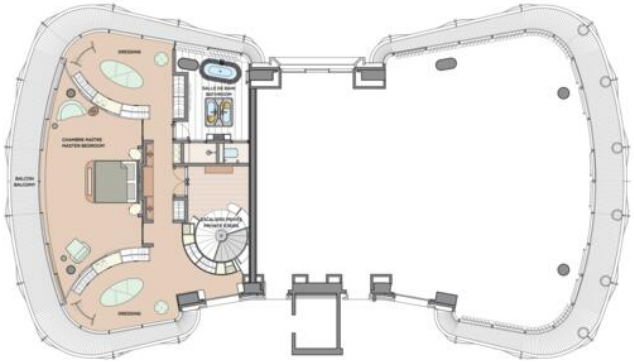

Place du Casino
Principauté de Monaco

APPARTEMENT DUPLEX
4 CHAMBRES - ÉTAGE INFÉRIEUR
DUPLEX APARTMENT
4 BEDROOMS - LOWER FLOOR

SURFACE TOTALE HABITABLE
TOTAL INTERNAL AREA
410 m²

SURFACE TOTALE EXTÉRIEURE
TOTAL EXTERNAL AREA
117 m²

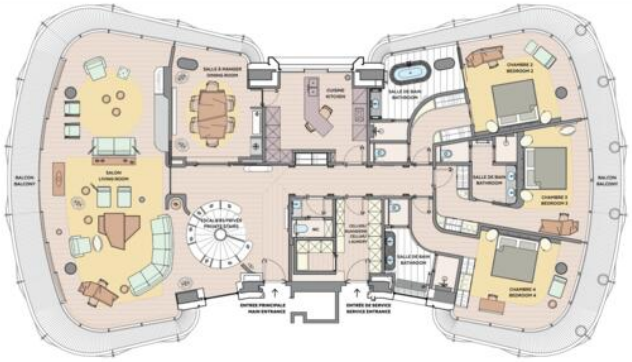

Place du Casino
Principauté de Monaco

APPARTEMENT DUPLEX
4 CHAMBRES - ÉTAGE SUPÉRIEUR
DUPLEX APARTMENT
4 BEDROOMS - UPPER FLOOR

SURFACE TOTALE HABITABLE
TOTAL INTERNAL AREA
410 m²

SURFACE TOTALE EXTÉRIEURE
TOTAL EXTERNAL AREA
117 m²

Ref. : LMC-119

Ce document ne fait partie d'aucune offre ou contrat. Toutes mesures, surfaces et distances sont approximatives. Le descriptif et les plans ne sont donnés qu'à titre indicatif et leur exactitude n'est pas garantie. Les photographies ne montrent que certaines parties de la propriété. L'offre est valable sauf en cas de vente, retrait de vente, changement de prix ou d'autres conditions, sans préalable.